EPLAN INSTALLEREN ALS STUDENT

1 SYSTEEMVEREISTEN

1.1 BESTURINGSSYSTEEM

Dit is een vaak voorkomend probleem, namelijk dat het besturingssysteem een Home-versie is. Eplan werkt enkel op een Windows Pro of Enterprise. Dit op Windows 7, 8, 8.1 en 10.

U kan dit controleren door rechtermuisklik op de start-knop (linksonder) en dan kiezen voor Systeem. Onder Windows-specificaties kan u bij Editie lezen welke versie u hebt.

Eplan werkt niet onder Apple (MAC OSX) en Linux.

1.2 OFFICE

Op de computer moet op voorhand een Office versie staan. Via de school hebben alle leerlingen recht op een gratis Office 365-account. Met dit account kunt u gratis de Office app's installeren op 5 toestellen. Indien u uw gegevens niet meer weet kan u contact opnemen met de ICT-team.

2 INSTALLEREN

2.1 DOWNLOADBESTAND

- 1) Ga naar <https://www.eplaneducation.be>
- 2) Kies voor Student > Downloads
- 3) Kies voor EPLAN Education 2.7.3 (laatste versie)
- 4) Het programma zal nu beginnen downloaden.
- 5) De map die u downloadt is een zip-bestand. Deze moet u dus eerst uitpakken voor u deze kan gebruiken.

2.2 INSTALLATIE

Open als administrator het bestand setup.exe.

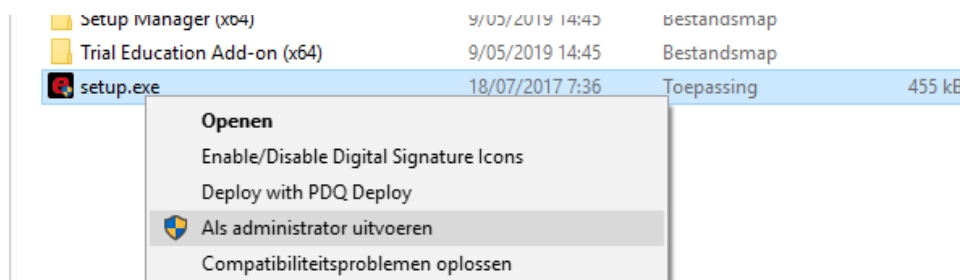

2.2.1 REGISTRATIE

Zeer belangrijk! Bij de eerste stap tijdens de installatie vraagt Eplan om te registreren. Dit is nodig om het programma te kunnen activeren. Vul dus alle velden in en **vergeet niet op Verstuur te drukken onderaan alle velden.**

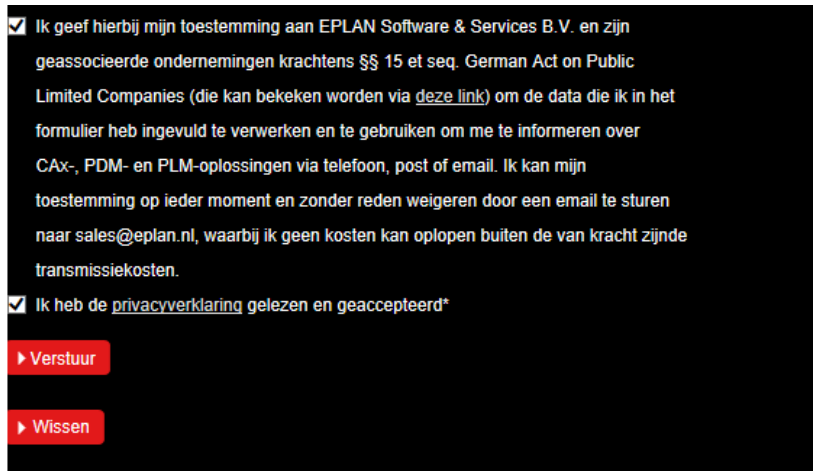

Ik geef hierbij mijn toestemming aan EPLAN Software & Services B.V. en zijn geassocieerde ondernemingen krachtens §§ 15 et seq. German Act on Public Limited Companies (die kan bekeken worden via [deze link](#)) om de data die ik in het formulier heb ingevuld te verwerken en te gebruiken om me te informeren over CAx-, PDM- en PLM-oplossingen via telefoon, post of email. Ik kan mijn toestemming op ieder moment en zonder reden weigeren door een email te sturen naar sales@eplan.nl, waarbij ik geen kosten kan oplopen buiten de van kracht zijnde transmissiekosten.

Ik heb de [privacyverklaring](#) gelezen en geaccepteerd*

▶ Verstuur

▶ Wissen

E-mail adres is zeer belangrijk aangezien u hier uw code zal op ontvangen. Duur van de studie mag je ook langer kiezen zodat het programma nog langer blijft werken. Nummer van de collegekaart mag het nummer vanop het studentenkaart zijn. In principe is het nummer niet van belang en u mag gerust een willekeurig getal kiezen.

2.2.2 VOLGENDE

Druk op volgende na dat u het formulier hebt verzonden. Vul nu het Bedrijfskenmerk in en kies volgende.

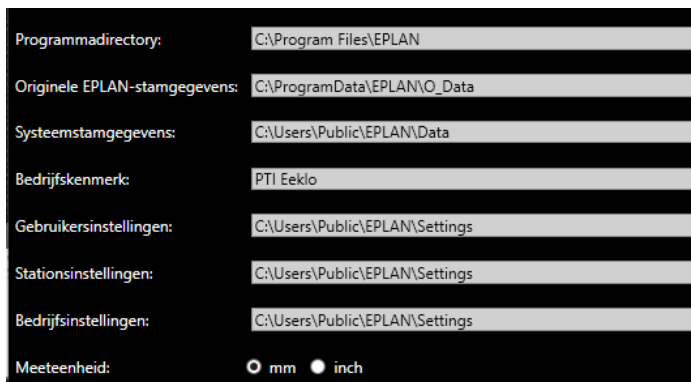

Program directory: C:\Program Files\EPLAN

Originele EPLAN-stamgegevens: C:\ProgramData\EPLAN\O_Data

Systeemstamgegevens: C:\Users\Public\EPLAN\Data

Bedrijfskenmerk: PTI Eeklo

Gebruikersinstellingen: C:\Users\Public\EPLAN\Settings

Stationsinstellingen: C:\Users\Public\EPLAN\Settings

Bedrijfsinstellingen: C:\Users\Public\EPLAN\Settings

Meeteenheid: mm inch

Druk vervolgens op 'installeren'.

Het programma zal zich nu installeren.

2.3 ACTIVATIE

Nadat de installatie klaar is, is het wachten op de activatiemail. Dit kan maximum een paar dagen duren. Kijk zeker ook in uw spammail.

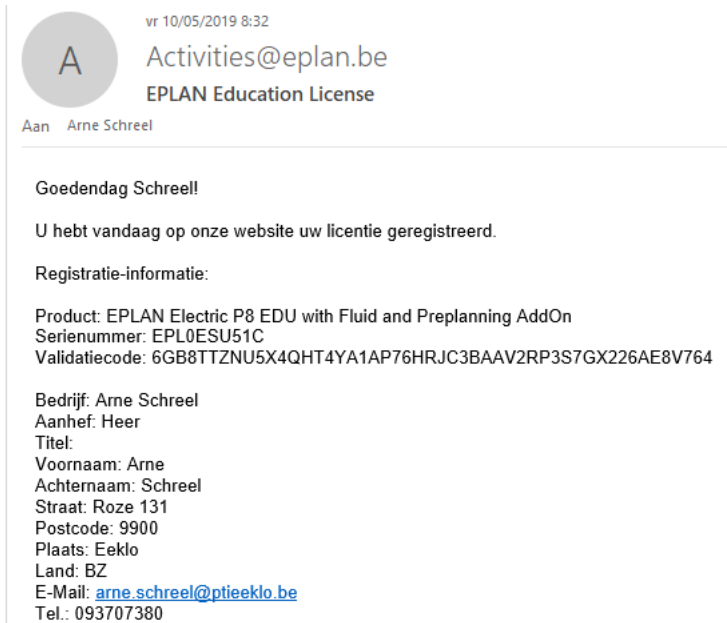

Wanneer u deze mail hebt ontvangen mag u Eplan opstarten.



Kies voor 'Met een validatiecode'. En vul deze in zoals u hebt ontvangen in uw mail.

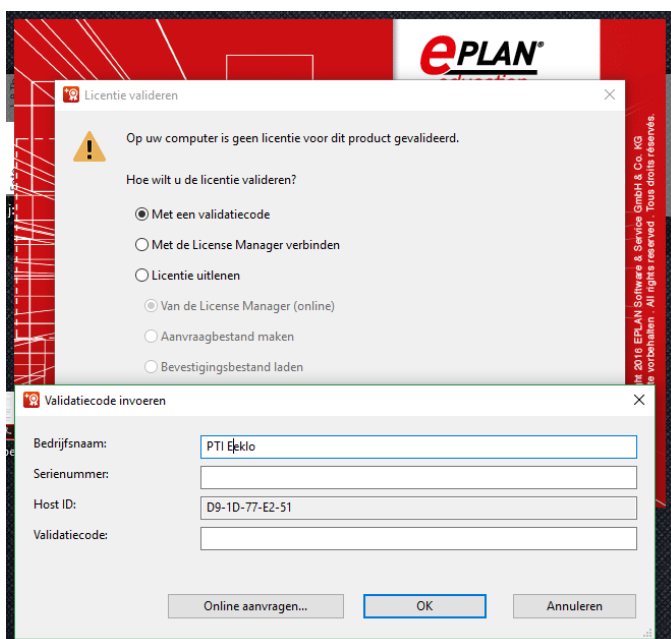

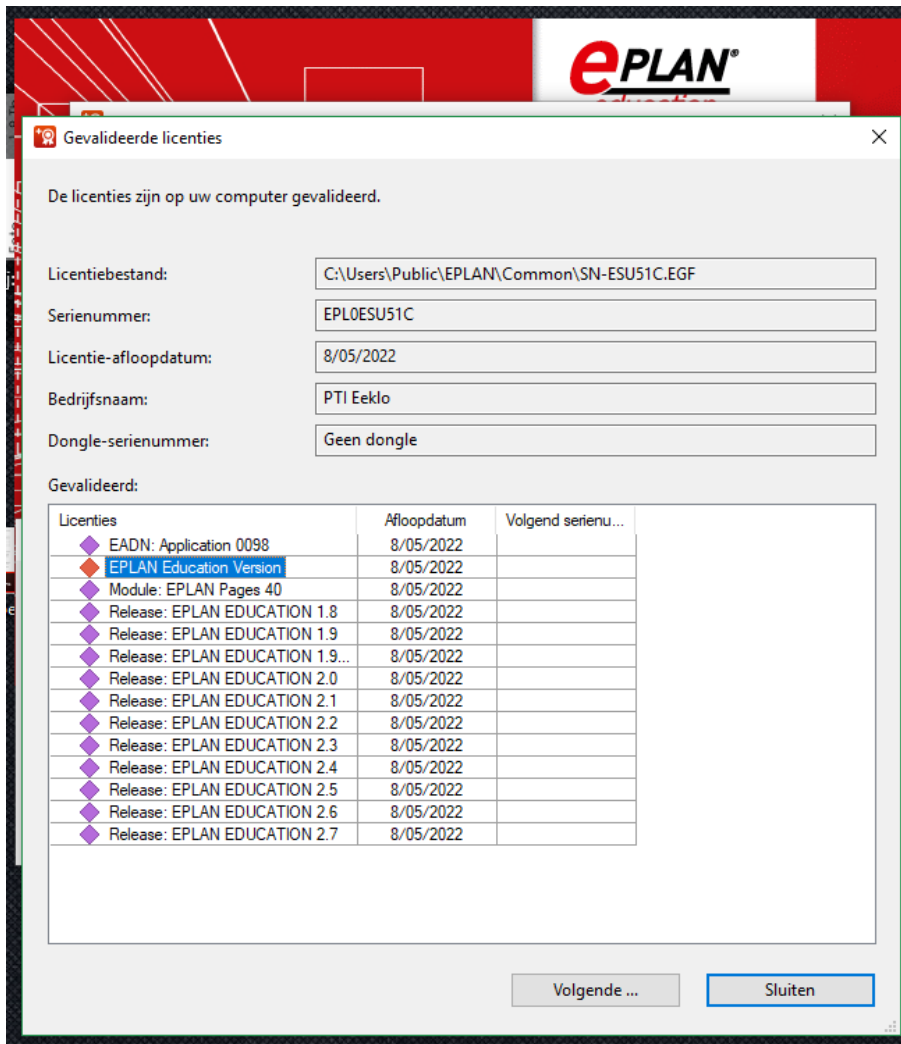

Kies voor de EPLAN Education Version en druk op volgende en vervolgens op sluiten. Indien de activatie geslaagd is zal Eplan starten en kunt u de menuomvang selecteren.

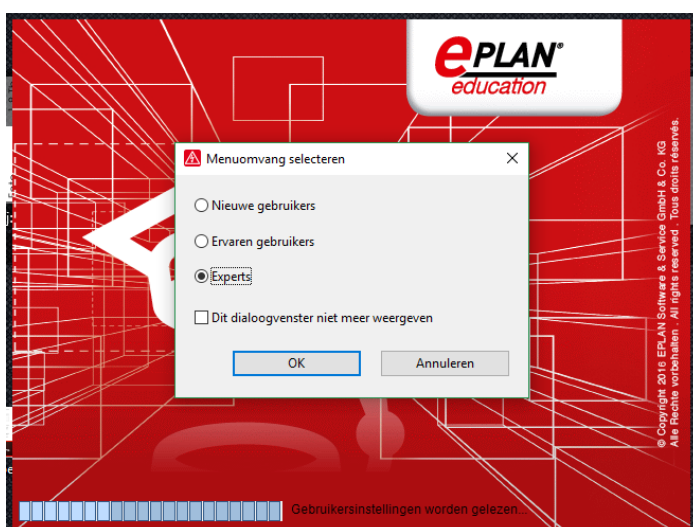

Na de eerste opstart zal u onderstaande melding krijgen. Hier zal u moeten kiezen voor Toegang toestaan.

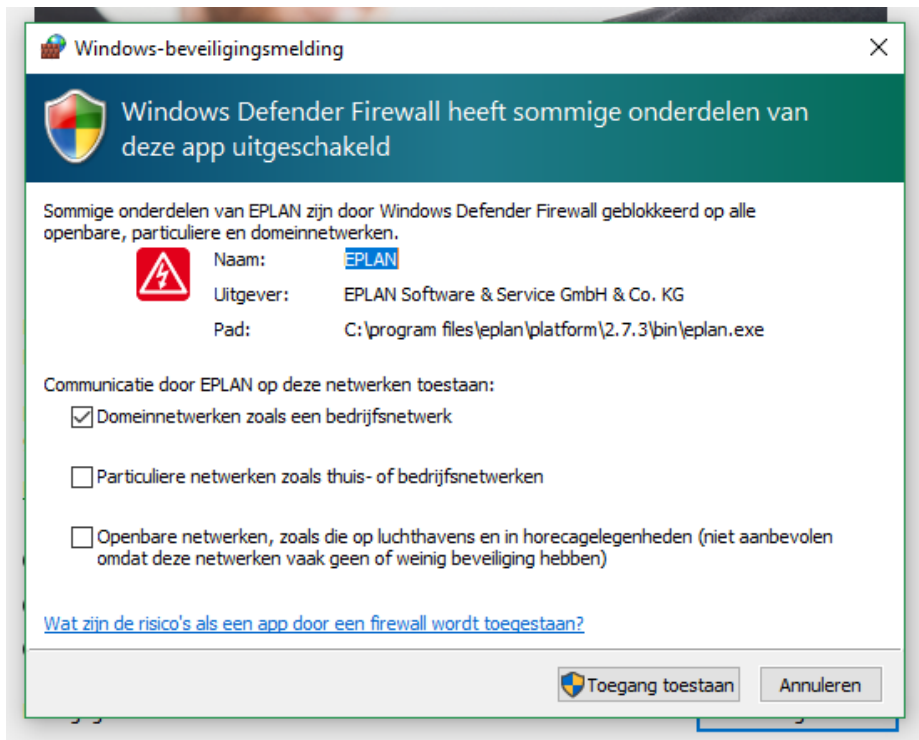

Achter deze stap is Eplan klaar om gebruikt te worden.

Het ICT-team